INDUSTRIAL
PLAN SHEET

タクエーホーム株式会社

A

【INDUSTRIAL】仕様一覧

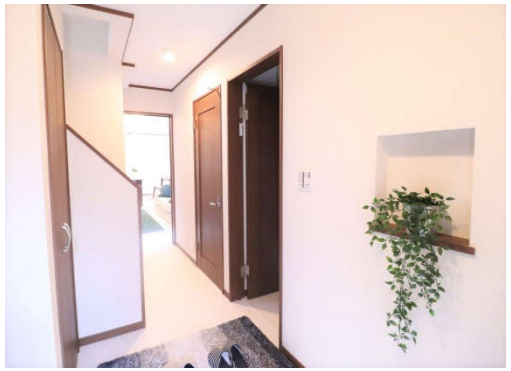

目次

1. 外観（タイル）
2. 床材・建具（フローリング・建具・玄関収納）
3. その他床材（水回り床）
4. 壁・天井（クロス）
5. その他（収納・サッシ）
6. 設備（住設機器・給湯器）

１ 外観

◆玄関タイル

◇RUSH300-506R

2 床材・建具

◆フローリング・建具・玄関収納

タクエーホーム ② 建具・造作・玄関収納 チェスナット柄ブラック色（BK） 床材・階段 アッシュ柄ホワイト色（WA）

建具

LDK

F-H3型

洋室・洗面

D-11型
（洗面・表示錠付）

トイレ

D-35型

洋室・洗面

D-11型
（洗面・表示錠付）

収納建具

D-11型
クローゼット

D-11型
収納扉

ドア用レバーハンドルは、操作角度わずか15度の開け閉めしやすいショートストローク仕様。

■引戸クローザ

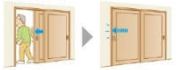

不用意に閉めても…

ブレーキが掛かってゆっくりと跳ね返らずに静かに閉まる…

■成型敷居

■三方枠下レール無し仕様

下枠や下レールがないのでキャスター付きの収納ボックス等もスムーズに出し入れでき、掃除もラクにおこなえます。

■直付けマグネット

三方枠仕様は下枠が無く、直付けマグネットをフロアの上に取り付けます。扉を閉めるとマグネットにより金具が起きあがり、扉を固定します。

扉とカウンターの木口は面取り加工を採用しています。

収納物に合わせて棚が30mmピッチで細かく移動できます。

玄関収納

玄関収納

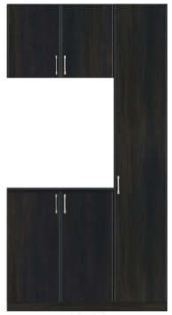

D-11型
W1200　8尺トール型

金具・ガラス

レバーハンドル

MP-D1611HS
空錠

MP-D1612HS
表示錠

収納取手

CP28HS

透光部

8mm厚樹脂製

床材・階段

床材

ネクシオハード
アッシュ柄：ホワイト色（WA）

階段

アッシュ柄：ホワイト色（WA）

IMAGE PHOTO

T-2007-020

※写真は印刷のため実物とは色柄や質感が異なります。現物のサンプルなどでお確かめください。 NODA

３その他床

◆トイレ・洗面所　床

◇LH81088

トイレと洗面所のみの施工となります

4 壁・天井

◆基本クロス

◇統一仕様

壁：LB-9837
天井：LB-9406

◇トイレ　クロス

壁：LB-9435

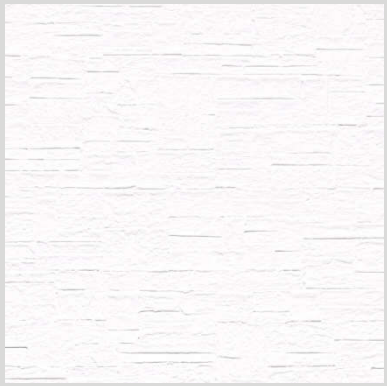

4 壁・天井

◆アクセントクロス

アクセントクロス：LBX-9494

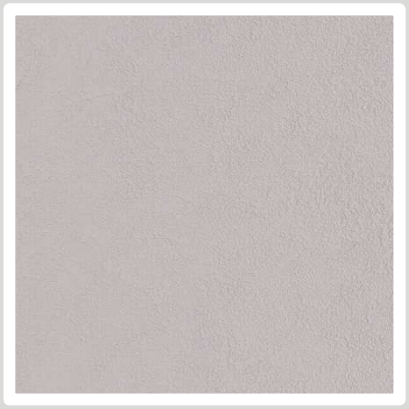

LDK又は洋室の1面のみの施工となります

５ その他

◆収納仕様

◇クローゼット（居室）
枕棚+パイプ

◇ウォークインクローゼット
枕棚+パイプ

◇物入（LDK廊下等）
可動棚５枚

6 設備

◆キッチン（L型）

システムキッチン　AS
L型 本体間口250・165cm SWBLH
LIXIL
スキットシンク
シンク用キャビネット
コンロ用キャビネット
コーナー用キャビネット
食器洗い乾燥機用キャビネット
人造大理石トップ
インテリアに合わせてカラーコーディネート。耐久性にも優れた人造大理石トップです。
ガスコンロ
レンジフード
食器洗い乾燥機
引出し仕様
選べる取手
扉キャッチ機構
アンダーストッカー
タオルクリップ
ワークトップ高さ
扉のお手入れラクラク
CG合成によるイメージ画像です。
現場調達品、シリーズ外選定品に関しては表現しておりません。
屋カラー　グループ3
取手　※取手もお選び頂けます。
ワークトップ　人造大理石
グループ1
シンク　ステンレス
※各写真・イラストはイメージです。見積内容とは異なる場合がありますので、ご注意ください。
LIXIL長期保証サービス
株式会社 LIXIL

6 設備

◆ユニットバス

タクエーホーム（株）標準仕様

システムバスルーム アライズ Zタイプ

1616サイズ BMUW1616LBZ-A+H

LIXIL

CG合成によるイメージ画像です。

キレイサーモフロア

スポンジでお掃除ラクラク。寒い冬場でも、冷ヤッとしない。

くるりんポイ排水口

浴槽排水を利用した強いうずが、汚れを流す。

※イラストはイメージ

※効果的な渦流を発生させるためには、浴槽水位が150mm以上必要です。

サーモバスS

お湯が冷めにくい、浴槽保温材と保温組フタの"ダブル保温"構造。

※イメージ図

フタの形状が実際とは異なります。

換気設備

24：常時換気機能付

100V換気乾燥暖房機

UFD-111A

1600ロング浴槽

浴槽内留りバー〈グレー〉　プッシュワンウェイ排水栓〈ホワイト〉

洗い場側水栓

クランクレス水栓〈メタルマット調〉

BF-WQ147TXV-PU4

シャワーヘッド

ご選定カラー

ホワイト

スイッチ付エコアクアシャワー〈メタル調〉

BF-SL6MBCE(1.6)-PU FW1

カウンター

ご選定カラー

FW1（ホワイト）

まる洗いカウンター（ワイド）

照明

※照明灯数は、浴室サイズ・壁パネル等により異なります。

ネオサークル照明（LEDランプ）

LDA-GI-1A

ミラー

タテ長ミラー（30100）

KCM 30100S

収納

ご選定カラー

W91（ホワイト）

収納棚180W〈ホワイト〉（3段）

NT-180A(6)-3S/W1

ドア

ご選定カラー

本体カラー

WM（Sホワイト）

折り戸［11mm段差］（800W）

VDY-8002006R(73)/WM

タオル掛

TB-400E-K

スライドバー

フルフォールスライドバー〈メタル調〉

CKSB(2)-B-L1160/CH

天井

※写真はイメージです。

平天井（廻し縁なし）

フロフタ・フロフタフック

※写真はイメージです。見積り内容とは異なる場合があります。

薄型保温2枚組フタ〈ホワイト〉・保温フタ用縄フタフック〈ホワイト〉

ご選定カラー

壁：アクセントパネル

HN481

ケリジオセラドン

壁：ベースパネル

LE701

ホワイト(EB)

浴槽

NW1

ホワイト

浴槽エプロン

FW1

ホワイト

床

U61

ケレー

※各写真・イラストはイメージです。見積内容とは異なる場合がありますので、ご注意ください。

ECO FIRST　LIXILの環境への取組が業界トップランナーとして環境大臣より認定されました。

LIXIL長期保証サービス　詳細はWEBをご確認ください

◆お願い
・商品によっては、改良などにより仕様、寸法、カラーなどに多少の変更が生じる場合がありますのでご了承ください。
・商品写真は印刷のため、現物と若干異なりますので、実際の商品見本でお確かめください。
・商品写真は参考例です。実際に花瓶や小物等を置かれる場合は、落下等の事故がないように取り扱いにご注意ください。
・表示価格は、商品代のみのメーカー希望小売価格で、取付費・工事費、消費税、セット写真の小物など別途ご負担をお願いいたします。
・掲載内容及び写真・図版の無断転載はかたくお断りします。（許可なく転載・流用した場合、損害賠償が発生します。）

株式会社 LIXIL

M20102146956-01

6 設備

◆洗面台

タクエーホーム（株）標準仕様

洗面化粧台　XV

INAX

間口750mm　*X3EFH-075HXVCKKFNX

※写真は1200mmサイズになります。実物を撮影した画像ではないため、実物と異なる場合があります。
また、見積は750mmサイズでミラーに下部照明が無いタイプとなります。

■扉カラー　スタンダード

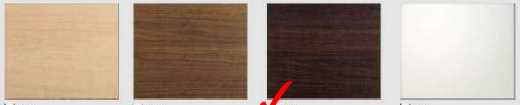

□ LP2 クリエベール　□ LM2 クリエモカ　✓ LD2 クリエダーク　□ YS2 グロスホワイト

■カウンターカラー　※ボウル部はカウンター同色です。

□ H プレーンホワイト

■キャビネット本体カラー

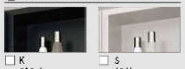

□ K ブラック　□ S ホワイト

カウンター

ゆったりとした広がりのあるボウルデザイン

つなぎ目なしでお手入れしやすい一体型成形

片側は緩やかなカーブを描いたボウルデザイン。一体成形なのでお手入れも簡単です。

右奥配置の排水口

排水口を右奥に配置することで、ボウル内の作業スペースを広げました。

新てまなし排水口

髪ゴミを確実にキャッチし、水はけの良い形状です。
フランジレスで、しかも排水口の奥の凹凸がなく、お掃除簡単。

※写真はイメージです。

水栓

節湯C1

直線と直線を円弧でつないだ柔軟なデザイン。

シングルレバー混合水栓（キュビア）

エコハンドル

ムダなお湯を節約できるエコハンドル

よく使う正面のハンドル位置で「水」を出す省エネ設計。

ベースセット

右奥の排水ルートで、効果的な収納スペースを確保

※写真はイメージです。また、エンドパネルはオプションとなります。

フルスライドタイプ（ソフトサイレンスなし・インナー引出なし）

ミラーキャビネット

※写真はイメージ　くもり止めコート
□ くもり止めコートのコーティング範囲

木製3面鏡（上部LED照明なし）

*MXJ-0753TVMJCKKDA

カウンター高さ

カウンターの高さは3サイズから選べます。

※高さを変更する場合、価格も変更になる場合があります。

※各写真・イラストはイメージです。見積内容とは異なる場合がありますので、ご注意ください。

ECO FIRST　LIXILの環境への取組が業界トップランナーとして環境大臣より認定されました。

LIXIL 長期保証サービス　詳細はWEBをご確認ください

◆お願い
・商品によっては、改良などにより仕様、寸法、カラーなどに多少の変更が生じる場合がありますのでご了承ください。
・商品写真は印刷のため、現物と若干異なりますので、実際の商品をお確かめください。
・商品写真は参考例です。実際に花瓶や小物等を置かれる場合は、落下等の事故がないようにご注意ください。
・表示価格は、商品代のみのメーカー希望小売価格で、取付費・工事費、消費税、セット写真の小物などが別途ご負担をお願いいたします。
・掲載内容及び写真・図版の無断転載はかたくお断りします。（許可なく転載・流用した場合、損害賠償が発生します。）

M20112415059-001

株式会社 LIXIL

6 設備

◆トイレ

タクエーホーム（株）20年標準仕様

ベーシアシャワートイレ（フチレス）

BC-BA20S/BW1　DT-BA282/BW1

INAX

※窓は参考例です。
0.5坪プラン（780×1,690mm）　CG合成によるイメージ画像(壁：エコカラット)です。

HYPER KILAMIC　SIAA

機能一覧

■■■ キレイ機能 ■■■	超節水ECO5（大5L、小3.8L）	パワー脱臭	
ハイパーキラミック(ISO抗菌準拠)	スーパー節電	暖房便座	
パワーストリーム洗浄	ワンタッチ節電(8h)	スローダウン便座	
女性専用レディスノズル	電源スイッチ	便座ヒーターオートOFF	
スッキリノズルシャッター	■■■ 洗浄機能 ■■■	着座センサー	
ノズルそうじ	おしり洗浄（泡ジェット洗浄）	リモコン	
ノズルオートクリーニング	おしりワイド洗浄	点字対応	
ノズル先端着脱	おしりマッサージ洗浄		
キレイ便座	ビデ洗浄（泡沫ソフト）		
便フタワンタッチ着脱	ワイドビデ洗浄		
抗菌樹脂(ISO抗菌準拠)	ノズル位置調節		
■■■ エコ機能 ■■■	■■■ 快適機能 ■■■		

ご選定カラー

BW1
ピュアホワイト

リモコンデザイン

壁リモコン

キレイ機能

パワーストリーム洗浄

強力な水流が便器鉢内のすみずみまで回り、少ない水でもしっかり汚れを洗い流します。

フチレス形状

フチを丸ごとなくし、サッとひと拭き、お掃除ラクラクです。

ハイパーキラミック

キズ、汚れに強く、
銀イオンパワーで細菌の繁殖も抑えます。

キズ汚れに強い

高硬度のジルコンを釉薬の表面まで含んでいるので、キズがつきにくく、汚れの付着を軽減します。

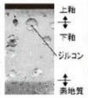

汚物汚れに強い

しっかりエコ

地球環境に配慮した、強力洗浄の超節水トイレ。

一般家庭内でトイレはもっとも使用水量が多く、全体の28％も使用しています。
この貴重な水を大切に使うことを考え、強い洗浄力はそのままに従来品より大幅に洗浄水量を減らしました。
「超節水ECO5トイレ」なら、大13L便器と比べ**約69％**大8L便器と比べ**約49％**節水できます。

ECO5

3日で
おフロ1杯以上の
節水効果

大8L便器に比べ、超節水ECO5トイレは、
3日でおフロ1杯分以上※節約できます。

※おフロ1杯を180Lで計算

[試算条件]4人家族(男性2人、女性2人)が大1回/人・日、小3回/人・日使用した場合で算出。

紙巻器

ご選定カラー
BW1（ピュアホワイト）
棚付2連紙巻器
CF-AA64/BW1

タオルリング

スタンダードシリーズ タオルリング
KF-91

コンパクトなフォルム

コンパクト設計の奥行760mmなので、空間をより広々でき、ゆとりを生み出します。

手洗しやすいフォルム

手の洗いやすさを考えた、広くて深い手洗鉢です。

パワー脱臭

着座すると自動で脱臭。

キレイ便座

汚れが入りやすいつぎ目がありません。新素材により気になる便座裏の汚れもサッとひと拭き、お掃除ラクラク。

スッキリノズルシャッター

使わないときはノズルを収納。男子小用時などの汚れの心配もなく、ノズルはいつも清潔。シャッターは着脱可能なので、お手入れも簡単です。

女性専用『レディスノズル』

LIXILはノズルが2本。おしり洗浄用ノズルとは別に、女性にやさしいビデ洗浄用ノズルを搭載しました。

※各写真・イラストはイメージです。見積内容とは異なる場合がありますので、ご注意ください。

ECO FIRST　LIXILの環境への取組が業界トップランナーとして環境大臣より認定されました。

LIXIL長期保証サービス
詳細はWEBをご確認ください

◆お願い
・商品によっては、改良などにより仕様、寸法、カラーなどに多少の変更が生じる場合がありますのでご了承ください。
・商品写真は印刷のため、現物と若干異なりますので、実際の商品見本でお確かめください。
・商品写真は参考例です。実際に花瓶や小物等を置かれる場合は、落下等の事故がないように取り扱いにご注意ください。
・表示価格は、商品代のみのメーカー希望小売価格で、取付費・工事費、消費税、セット写真の小物など別途ご負担をお願いいたします。
・掲載内容及び写真・図版の無断転載はかたくお断りします。（許可なく転載・流用した場合、損害賠償が発生します。）

M2006139 0101-01

株式会社 LIXIL

6 設備

◆給湯器

BRIGHTS Paloma

ecoジョーズ　オートタイプ

希望小売価格(税抜)

24号　341,000円

FH-E2421SAWL

・基本仕様

本体寸法(mm)	本体重量(kg)
高さ600幅470奥行270	26.5
設置方式	ガス消費量(KW)
屋外壁掛	24号53.5　20号46.6

・効率

モード熱効率(%)	エネルギー消費効率(%)
91.5	給湯95　ふろ80

・外観カラー

本体色	マンセル値(近似値)
メタリックベージュ	10YR 7/1

・製品の特長
エコタイプのガス給湯器、自動お湯はりや追い焚きスピード自動お湯はり(最大30ℓ/分)、Q機能の性能も向上。外観も長く美しく保つコーティングでより安心・安全にご使用できます。

自動お湯はり(オートタイプ)

・配管クリーン機能　おいだき配管内にきれいなお湯または水を流します(自動運転終了時)※初期設定はOFF

最低燃焼号数　1.5号

節水と省エネ

おススメお肌に優しい
32℃出湯

夏場の給水温度が高い時期で、低温度の出湯が可能になりました。(従来2.2号→1.5号)
節水カランなどの使用範囲を広げます。

3コーティング＋塩害対応

第3層のトップコートで擦り傷やサビを軽減。
塩害対応で塩害に強い鋼板を使用しています。
※(社)日本冷凍空調工業会　JRA9002規格をクリア

浴室リモコン・台所リモコン

シンプルリモコン　MFC-250

浴室リモコン

台所リモコン

・ピクトグラムと大きくて見やすい

よく使うスイッチを
絵文字、面積も大きく
してわかりやすい

・ふろ予約機能
設定時刻にお湯はりを完了
・かんたん時刻合わせ、各種設定
1つのスイッチで1つ機能で使いやすい
・時刻⇔温度表示を切替できます

スピード湯はり＋温度ムラ軽減

お湯はり時間短縮

約12分→約9分
※条件によります

断続的なお湯の使用の場合でも従来に比べ
温度ムラを約1℃軽減し、温度変化の
ストレスを少なくしました

安心の長期5年間保証

所有者登録で
保証を3年間
延長されます。

エコジョーズで省エネ

年間10,900円も
お得になります
従来タイプに比べ